Master PDF Editor - Demo Version

Алгоритм регистрации новорожденного

1. Регистрация новорожденного возможна в АРМ «Врача отделения», «Дежурного врача отделения», «Заведующего отделением», «Сестринский пост»

Перейти на вкладку «Новорожденные»

Данная вкладка используется при внесении данных о плоде во вложенной истории у матери

Для регистрации новорожденного необходимо нажать соответствующую кнопку («Регистрация новорожденного»), затем из списка выбрать пациентку, которой будет добавлена вложенная история на ребенка

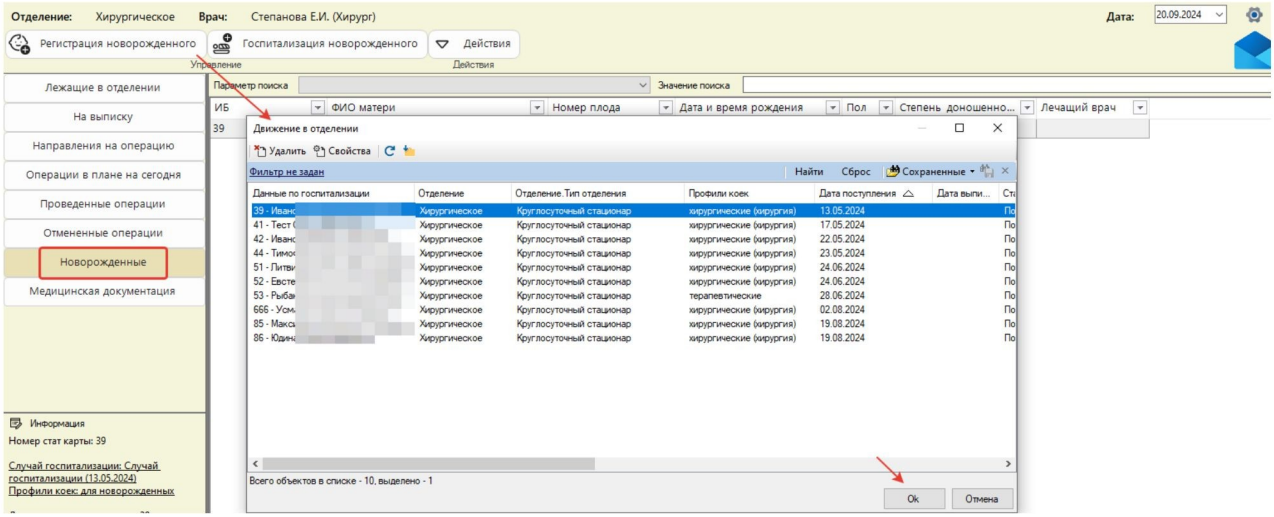

После выбора откроется карта регистрации новорожденного

Master PDF Editor - Demo Version

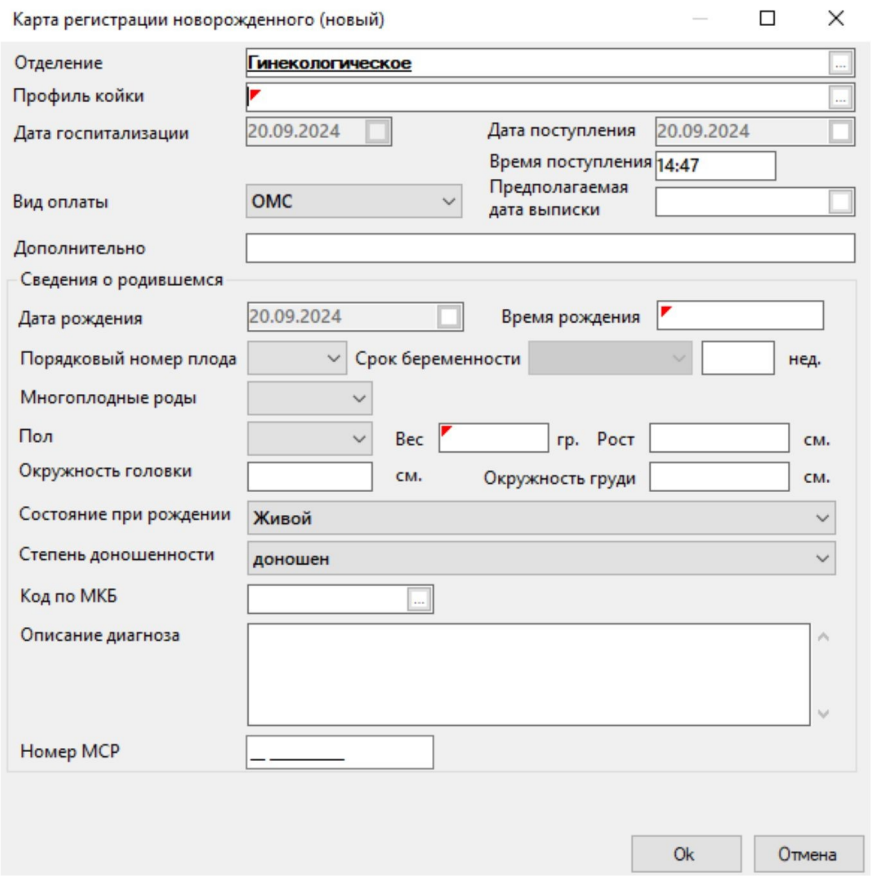

На форме заполняются: профиль койки и данные о ребенке, после этого создается движение ребенка в указанное отделение.
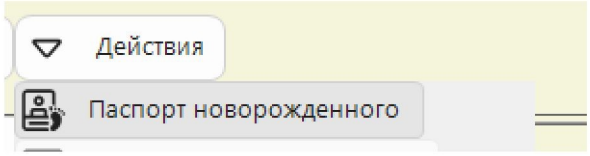
Также при необходимости можно заполнить паспорт новорожденного